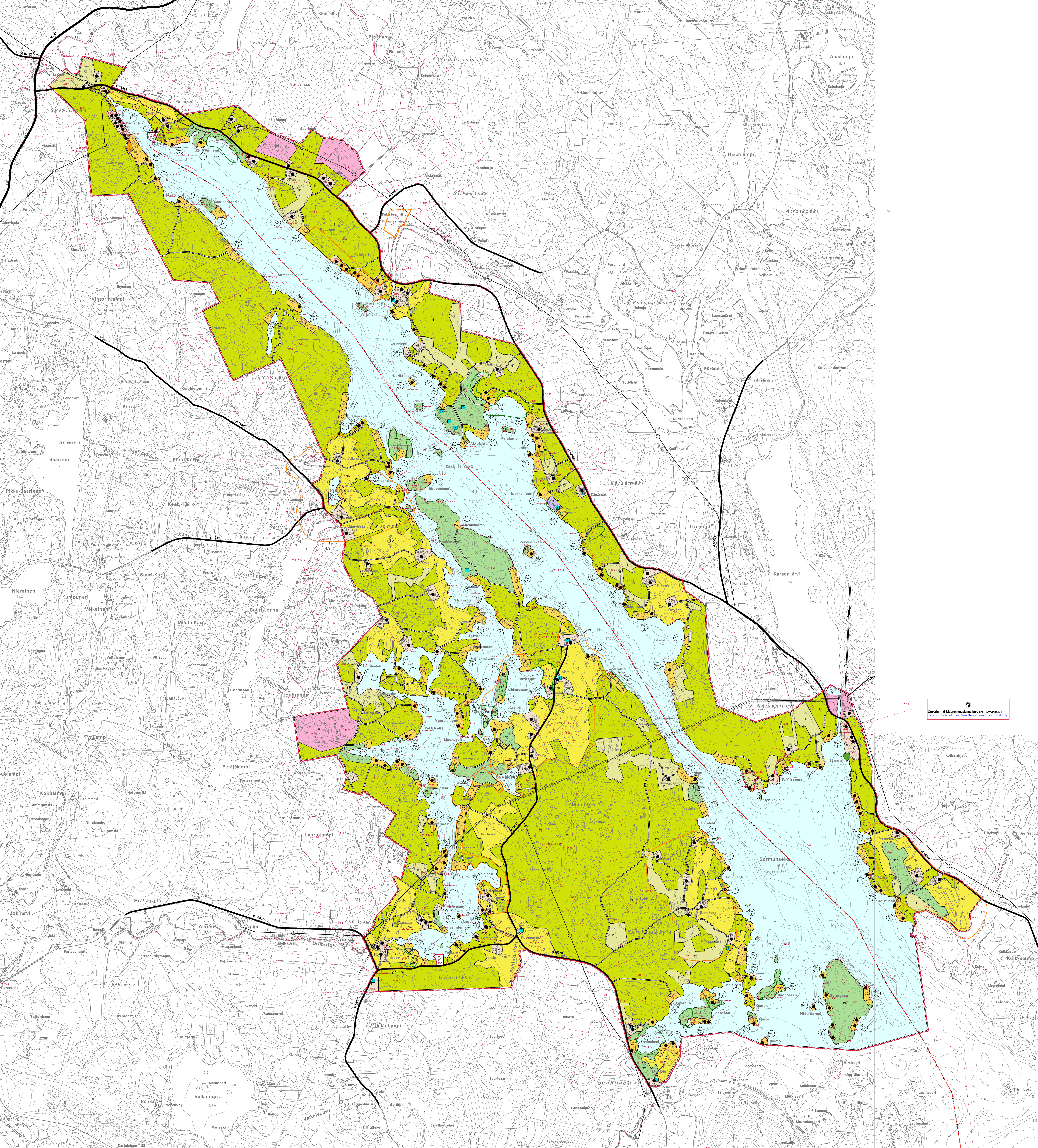

VARPAISJÄRVEN KUNTA

SYVÄRIN RANTAOSAYLEISKAAVA

1:10 000

RANTAOSAYLEISKAAVAMERKINNÄT JA -MÄÄRÄYKSET:

AO ERILLISPIENTALOJEN ALUE.

ALUEELLE SAA SIJOITTAA ENINTÄÄN 2-KERROKSISEN ASUINRAKENNUKSEN LISÄKSI SAUNAN JA TARVITTAVIA TALOUSRAKENNUKSIA SITEN, ETTÄ RAKENNUSTEN YHTEENLASKETTU KERROSALA ON ENINTÄÄN 250 M2. RANTAAN RAJAUTUVILLA RAKENNUSPAIKOILLA ASUINRAKENNUKSEN TULEE SIJAITA VÄHINTÄÄN 30 M JA KOKONAISPINTA-ALALTAAN ENINTÄÄN 30 M2 SUURUISEN JA HARJAKORKEUDELTAAN ENINTÄÄN 3,5 M OLEVAN RANTASAUNAN VÄHINTÄÄN 10 M ETÄISYYDELLÄ KESKIVEDEN KORKEUDEN MUKAISESTA RANTAVIIVASTA. RAKENNUSPAIKAN PINTA-ALAN TULEE OLLA VÄHINTÄÄN 4000 M2.

AM MAATILOJEN TALOUSKESKUSTEN ALUE.

ALUE VARATAAN MAATILOJEN TALOUSKESKUKSILLE. ALUEELLE SAA SIJOITTAA MAATALOUTTA JA SIIHEN SOVELTUVIA SIVUELINKEINOJA PALVELEVAA RAKENTAMISTA ASUIN-, TUOTANTO- JA TALOUSRAKENNUKSINEEN. TALOUSKESKUKSEN YHTEYTEEN SAA SIJOITTAA KAKSI ENINTÄÄN 2-KERROKSISTA ASUINRAKENNUSTA SEKÄ YHDEN KOKONAISPINTA-ALALTAAN ENINTÄÄN 30 M2 SUURUISEN JA HARJAKORKEUDELTAAN ENINTÄÄN 3,5 M OLEVAN RANTASAUNAN. RANTAAN RAJAUTUVILLA PIHAPIIREILLÄ ASUINRAKENNUSTEN TULEE SIJAITA VÄHINTÄÄN 30 M JA RANTASAUNAN VÄHINTÄÄN 10 M ETÄISYYDELLÄ KESKIVEDEN KORKEUDEN MUKAISESTA RANTAVIIVASTA. RAKENNUSPAIKAN PINTA-ALAN TULEE OLLA VÄHINTÄÄN 4000 M2.

P PALVELUJEN JA HALLINNON ALUE.

PY JULKISTEN PALVELUJEN JA HALLINNON ALUE.

TY TEOLLISUUSALUE, JOLLA YMPÄRISTÖ ASETTAA TOIMINNAN LAADULLE ERITYISIÄ VAATIMUKSIA.

VV UIMARANTA-ALUE.

RA LOMA-ASUNTOALUE.

ALUE ON TARKOITETTU LOMA-ASUNTOJEN RAKENTAMISEEN. RAKENNUSPAIKALLE SAA RAKENTAA YHDEN ENINTÄÄN 1½-KERROKSISEN LOMA-ASUNNON, SAUNAN SEKÄ TARPEELLISIA TALOUSRAKENNUKSIA SITEN, ETTÄ RAKENNUSTEN YHTEENLASKETTU KERROSALA ON ENINTÄÄN 250 M2. KERROSALALTAAN ALLE 80 M2 OLEVAN UUDEN LOMA-ASUNNON TULEE OLLA VÄHINTÄÄN 20 M ETÄISYYDELLÄ RANNASTA JA KERROSALALTAAN YLI 80 M2 OLEVAN UUDEN LOMA-ASUNNON TULEE SIJOITTUA VÄHINTÄÄN 30 M ETÄISYYDELLÄ RANNASTA. KOKONAISPINTA-ALALTAAN ENINTÄÄN 30 M2 SUURUISEN JA HARJAKORKEUDELTAAN ENINTÄÄN 3,5 M OLEVAN RANTASAUNAN TULEE OLLA VÄHINTÄÄN 10 M ETÄISYYDELLÄ KESKIVEDEN MÄÄRITTÄMÄSTÄ RANTAVIIVASTA, ELLEI MAASTO-OLOSUHTEISTA MUUTA JOHDU. RAKENNUSPAIKAN PINTA-ALAN TULEE OLLA VÄHINTÄÄN 4000 M2.

RA-1 LOMA-ASUNTOALUE.

ALUE ON TARKOITETTU LOMA-ASUNTOJEN RAKENTAMISEEN. RAKENNUSPAIKALLE SAA RAKENTAA YHDEN ENINTÄÄN 1½-KERROKSISEN LOMA-ASUNNON, SAUNAN SEKÄ TARPEELLISIA TALOUSRAKENNUKSIA SITEN, ETTÄ RAKENNUSTEN YHTEENLASKETTU KERROSALA ON ENINTÄÄN 80 M2. KERROSALALTAAN ALLE 80 M2 OLEVAN UUDEN LOMA-ASUNNON TULEE OLLA VÄHINTÄÄN 20 M ETÄISYYDELLÄ RANNASTA. KOKONAISPINTA-ALALTAAN ENINTÄÄN 30 M2 SUURUISEN JA HARJAKORKEUDELTAAN ENINTÄÄN 3,5 M OLEVAN RANTASAUNAN TULEE OLLA VÄHINTÄÄN 10 M ETÄISYYDELLÄ KESKIVEDEN MÄÄRITTÄMÄSTÄ RANTAVIIVASTA, ELLEI MAASTO-OLOSUHTEISTA MUUTA JOHDU. RAKENNUSPAIKAN PINTA-ALAN TULEE OLLA VÄHINTÄÄN 4000 M2. PINTA-ALALTAAN ALLE YHDEN HEHTAARIN SAARISSA NYKYISEN OLEMASSA OLEVIA RAKENNUKSIA SAA PURKAA JA PERUSKORJATA JA TUHOUTUNEEN TILALLE RAKENTAA UUSIA NYKYISTÄ KERROSALAA YLITTÄMÄTTÄ.

RM MATKAILUPALVELUJEN ALUE.

ALUE VARATAAN MATKAILU- JA LOMAKESKUKSILLE, LOMAKYLILLE JA MUILLE VASTAAVILLE MATKAILUA PALVELEVILLE TOIMINNOILLE. ALUEELLE VOIDAAN RAKENTAA ENINTÄÄN ALUEVARAUSMERKINNÄN YHTEYDESSÄ OSOITETUN PINTA-ALAN MUKAINEN KERROSNELIÖMÄÄRÄ RAKENNUKSIA. RAKENNUSLUPIEN MYÖNTÄMISEN TULEE PERUSTUA ALUEELLE LAADITTAVAAN YLEISKAAVAA TARKEMPAAN MAANKÄYTTÖSUUNNITELMAAN TAI RANTA-ASEMAKAAVAAN.

LV VESILIIKENTEEN ALUE.

ALUE ON TARKOITETTU VENEVALKAMAA, VENESATAMAA JA VESILIIKENTEEN TARVITSEMIA PALVELUJA JA RAKENTEITA VARTEN.

EN ENERGIAHUOLLON ALUE.

EO MAA-AINESTEN OTTOALUE.

M MAA- JA METSÄTALOUSVALTAINEN ALUE.

ALUE ON TARKOITETTU PÄÄSÄÄNTÖISESTI MAA- JA METSÄTALOUDEN HARJOITTAMISEEN. MAANKÄYTTÖ- JA RAKENNUSLAIN 43 §:N NOJALLA MÄÄRÄTÄÄN, ETTÄ RANTAVYÖHYKKEELLÄ (ENINTÄÄN 200 M:N SYVYINEN VYÖHYKE RANTAVIIVASTA MITATEN MAASTOLLISET OLOSUHTEET HUOMIOIDEN) SAA RAKENTAA VAIN MAA- JA METSÄTALOUTTA PALVELEVIA RAKENNUKSIA, EI ASUIN- JA LOMARAKENNUKSIA. RANTAVYÖHYKKEEN ULKOPUOLISIA M-ALUEITA VOIDAAN MAA- JA METSÄTALOUSKÄYTÖN OHELLA KÄYTTÄÄ RAKENTAMISEEN KUNNAN RAKENNUSJÄRJESTYKSEN MÄÄRÄYKSIÄ JA RAJOITUKSIA NOUDATTAEN.

MT MAATALOUSVALTAINEN ALUE.

ALUE ON TARKOITETTU PÄÄASIASSA MAATALOUDEN HARJOITTAMISEEN. MAANKÄYTTÖ- JA RAKENNUSLAIN 43 §:N NOJALLA MÄÄRÄTÄÄN, ETTÄ RANTAVYÖHYKKEELLÄ (ENINTÄÄN 200 M:N SYVYINEN VYÖHYKE RANTAVIIVASTA MITATEN MAASTOLLISET OLOSUHTEET HUOMIOIDEN) SAA RAKENTAA VAIN MAA- JA METSÄTALOUTTA PALVELEVIA RAKENNUKSIA, EI ASUIN- JA LOMARAKENNUKSIA.

RANTAVYÖHYKKEEN ULKOPUOLELLA ON SALLITTU HAJA-ASUTUSLUONTOINEN RAKENTAMINEN EDELLYTTÄEN, ETTÄ RAKENTAMINEN LIITTYY SIJAINNILTAAN JA TYYPILTÄÄN OLEMASSAOLEVAAN RAKENNUSKANTAAN TAI SOVELTUU MAASTOLLISESTI JA MAISEMALLISESTI OLEVAAN YMPÄRISTÖÖN.

MA MAISEMALLISESTI ARVOKAS VILJELYSALUE.

ALUE ON TARKOITETTU PÄÄASIASSA MAATALOUDEN HARJOITTAMISEEN. TÄLLÄ MERKINNÄLLÄ OSOITETUT AVOIMET VILJELYMAISEMAT MUODOSTAVAT ARVOKKAAN KULTTUURIMAISEMAN RUNGON.

RANTAVYÖHYKKEEN ULKOPUOLELLA ON SALLITTU HAJA-ASUTUSLUONTOINEN RAKENTAMINEN EDELLYTTÄEN, ETTÄ RAKENTAMINEN LIITTYY SIJAINNILTAAN JA TYYPILTÄÄN OLEMASSAOLEVAAN RAKENNUSKANTAAN TAI SOVELTUU MAASTOLLISESTI JA MAISEMALLISESTI OLEVAAN YMPÄRISTÖÖN.

KAAVASUOSITUS:

PELTOJEN AVOIMINA SÄILYTTÄMISEN TUKEMINEN JA MAHDOLLISET YMPÄRISTÖNHOITOTOIMENPITEET OVAT ERITYISESTI NÄILLÄ ALUEILLA PERUSTELTUJA.

MU MAA- JA METSÄTALOUSVALTAINEN ALUE, JOLLA ON ULKOILUN OHJAAMISTARVETTA JA / TAI YMPÄRISTÖARVOJA.

ALUE ON TARKOITETTU MAA- JA METSÄTALOUDEN HARJOITTAMISEEN. MAANKÄYTTÖ- JA RAKENNUSLAIN 43 §:N NOJALLA MÄÄRÄTÄÄN, ETTÄ ALUEELLE SAA RAKENTAA VAIN MAA- JA METSÄTALOUTTA PALVELEVIA RAKENNUKSIA, EI ASUIN- JA LOMARAKENNUKSIA.

MY MAA- JA METSÄTALOUSVALTAINEN ALUE, JOLLA ON ERITYISIÄ YMPÄRISTÖARVOJA.

MAANKÄYTTÖ- JA RAKENNUSLAIN 41 §:N JA 43 §:N PERUSTEILLA MÄÄRÄTÄÄN, ETTEI ALUEEN YMPÄRISTÖÄ TAI MAISEMAA OLEELLISESTI MUUTTAVAA TOIMENPIDETTÄ SAA SUORITTAA. MM. MAA-AINESTEN OTTO ON ALUEELLA KIELLETTYÄ LUKUUN OTTAMATTA KOTITARVEOTTOA JA VANHOJEN ALUEIDEN MAISEMOINTIA.

W VESIALUE.

YLEISKAAVA-ALUEEN RAJA.

ALUEEN JA ERI KAAVAMÄÄRÄYSTEN ALAISTEN ALUEENOSIEN VÄLINEN RAJA.

st SEUTUTIE.

yt YHDYSTIE.

PÄÄSYTIE.

VENEREITTI, OLEVA/SUUNNITELTU.

110/45 KV:N JOHTOLINJA SUOJAVYÖHYKKEINEEN.

RANTA-ASEMAKAAVA-ALUE.

OHJEELLINEN RANTAUTUMISPAIKKA

luo LUONTOVYÖHYKE.

TÄLLÄ VYÖHYKEMERKINNÄLLÄ ON LIKIMÄÄRÄISESTI RAJATTU LUONNON MONIMUOTOISUUDEN KANNALTA PAIKALLISESTI MERKITTÄVÄT KOHTEET.

KAAVASUOSITUS:

YMPÄRISTÖN TILAAN VAIKUTTAVIA TOIMENPITEITÄ SUORITETTAESSA ON KIINNITETTÄVÄ HUOMIOTA SIIHEN, ETTEI ALUEEN LUONNONARVOJA VAARANNETA TAI HEIKENNETÄ.

geo GEOLOGINEN VYÖHYKE.

TÄLLÄ VYÖHYKEMERKINNÄLLÄ ON LIKIMÄÄRÄISESTI RAJATTU GEOLOGISESTI MERKITTÄVÄT KOHTEET.

km KULTTUURIMAISEMAVYÖHYKE.

TÄLLÄ VYÖHYKEMERKINNÄLLÄ ON LIKIMÄÄRÄISESTI RAJATTU MAISEMALLISESTI ARVOKKAITA JA/TAI HISTORIALLISESTI MERKITTÄVIÄ KULTTUURIMAISEMAKOKONAISUUKSIA.

KULTTUURIMAISEMAVYÖHYKKEEN ELEMENTTEJÄ OVAT LAAJAT JA YHTENÄISET VILJELYSALUEET, HARVAKSELTAAN NÄIDEN YHTEYTEEN SIJOITTUVAT TILAKESKUKSET SEKÄ AVOIMIA TILOJA RAJAAVAT METSÄNREUNAT JA NÄKYMIÄ ELÄVÖITTÄVÄTMETSÄSAAREKKEET.

KAAVASUOSITUS:

YMPÄRISTÖN TILAAN VAIKUTTAVIA TOIMENPITEITÄ SUORITETTAESSA SEKÄ ALUEEN MAANKÄYTÖN TARKEMMASSA SUUNNITTELUSSA JA TOTEUTUKSESSA TULISI OTTAA ERITYISESTI HUOMIOON ALUEEN KULTTUURIMAISEMAN ARVOT.

RAKENNUSTEN JA RAKENTEIDEN TULISI SOPEUTUA MALLILTAAN, MATERIAALEILTAAN, MITTASUHTEILTAAN JA VÄRITYKSEN PUOLESTA ALUEEN LUONTO- JA KULTTUURIMAISEMAAN. AVOIMILLE PELTOALUEILLE RAKENTAMISTA TULISI VÄLTTÄÄ. UUDET RAKENNUKSET TULISI PYRKIÄ SIJOITTAMAAN KULTTUURIMAISEMAN EHDOILLA, SITÄ TÄYDENTÄEN TAI OLEMASSAOLEVIEN RAKENNUSTEN JA RAKENNUSRYHMIEN YHTEYTEEN.PIHAPUINA JA PUUKUJISSA TULISI SUOSIA YMPÄRISTÖSSÄ JO OLEVIA PERINTEISIÄ LAJEJA.

SM MUINAISMUISTOLAIN RAUHOITTAMA KIINTEÄ MUINAISJÄÄNNÖS. MUINAISJÄÄNNÖKSEN KAIVAMINEN, PEITTÄMINEN JA MUU SIIHEN KAJOAMINEN ON KIELLETTY (KOHDENUMERO VIITTAA KAAVASELOSTUKSEEN).

SR SUOJELTAVA RAKENNUS

KULTTUURIHISTORIALLISESTI, RAKENNUSHISTORIALLISESTI TAI MAISEMAKUVAN KANNALTA ARVOKAS MAANKÄYTTÖ- JA RAKENNUSLAIN PERUSTEELLA SUOJELTAVAKSI TARKOITETTU RAKENNUS TAI RAKENNUSRYHMÄ (KOHDENUMERO VIITTAA KAAVASELOSTUKSEEN).

KAAVAMÄÄRÄYS:

MAANKÄYTTÖ- JA RAKENNUSLAIN 41 §:N NOJALLA MÄÄRÄTÄÄN, ETTÄ ALUEELLA OLEVIA RAKENNUKSIA EI SAA PURKAA EIKÄ NIIDEN ULKOASUA MUUTTAA SITEN, ETTÄ NIIDEN KULTTUURIHISTORIALLISESTI ARVOKAS TAI KYLÄMILJÖÖN KANNALTA ARVOKAS LUONNE TURMELTUU.

SR-1 SUOJELTAVA RAKENNUS

KULTTUURIHISTORIALLISESTI, RAKENNUSHISTORIALLISESTI TAI MAISEMAKUVAN KANNALTA ARVOKAS RAKENNUS TAI RAKENNUSRYHMÄ (KOHDENUMERO VIITTAA KAAVASELOSTUKSEEN).

KAAVASUOSITUS:

RAKENNUKSIA EI TULISI ILMAN PAKOTTAVAA SYYTÄ PURKAA EIKÄ NIIDEN ULKOASUA MUUTTAA SITEN, ETTÄ NIIDEN KULTTUURIHISTORIALLISESTI ARVOKAS TAI KYLÄMILJÖÖN KANNALTA ARVOKAS LUONNE TURMELTUU.

RAKENNUSPAIKALLA JO OLEVAT ASUIN- / LOMA-ASUNNOT.

RAKENNUSPAIKALLE SIJOITETTAVAN UUDEN ASUIN- /LOMARAKENNUKSEN OHJEELLINEN SIJOITUSPAIKKA.

s YKSITTÄISEN RANTASAUNAN RAKENNUSOIKEUS. KOKONAISPINTA-ALALTAAN ENINTÄÄN 30 M2 SUURUISEN JA HARJAKORKEUDELTAAN ENINTÄÄN 3,5 M OLEVAN RANTASAUNAN TULEE SIJOITTUA VÄHINTÄÄN 10 M ETÄISYYDELLE KESKIVEDEN KORKEUDEN MUKAISESTA RANTAVIIVASTA. SAUNAN YHTEYTEEN SAA LISÄKSI RAKENTAA TALOUSRAKENNUKSIA SITEN, ETTÄ YHTEENLASKETTU RAKENNUSTEN KOKONAISPINTA-ALA SAUNA MUKAAN LUKIEN ON ENINTÄÄN 60 M2.

3 LUKU MERKINNÄN ALAPUOLELLA OSOITTAA ALUEEN RAKENNUSPAIKKOJEN ENIMMÄISMÄÄRÄN.

1000 LUKU MERKINNÄN ALAPUOLELLA OSOITTAA ALUEELLE SIJOITETTAVIEN RAKENNUSTEN KOKONAISPINTA-ALAN ENIMMÄISMÄÄRÄN.

YLEISET MÄÄRÄYKSET:

RANTAVYÖHYKKEEN (ENINTÄÄN 200 M LEVYINEN VYÖHYKE RANTAVIIVASTA MITATEN) RAKENNUSOIKEUS ON MAANOMISTAJAKOHTAISESTI OSOITETTU RANTAVYÖHYKKEELLE SIJOITTUVILLE R-, RA-, RM-, AM- JA AO-ALUEILLE. RAKENNUSLUVAT NÄILLE KUIN MYÖS MUILLE OSAYLEISKAAVASSA OSOITETUILLE RAKENNUSPAIKOILLE VOIDAAN MYÖNTÄÄ SUORAAN OSAYLEISKAAVAN POHJALTA ILMAN RANTA-ASEMAKAAVAA. M-, MT-, MA-, MU- JA MY-ALUEILLA VOIDAAN RANTAVYÖHYKKEELLE RAKENTAA AINOASTAAN ALUEEN KÄYTTÖTARKOITUSTA PALVELEVIA RAKENNUKSIA.

RAKENNUSPAIKALLA SAA KÄYTTÄÄ RAKENTAMISEEN ENINTÄÄN 5 % RAKENNUSPAIKAN PINTA-ALASTA.

TÄMÄN YLEISKAAVAN PERUSTEELLA SAA MYÖNTÄÄ RAKENNUSLUVAN SEN MUKAISEN TAVANOMAISEN UUDISRAKENNUKSEN RAKENTAMISEEN ILMAN RANTA-ASEMAKAAVAA.

RANTAVYÖHYKKEEN ULKOPUOLELLA VOIDAAN SALLIA HAJA-ASUTUSLUONTEINEN RAKENTAMINEN, ELLEI ALUEKOHTAISISSA KAAVAMÄÄRÄYKSISSÄ OLE MUUTA MÄÄRÄTTY.

YLEISTEN TEIDEN VARSILLA ENNEN RAKENNUSLUVAN MYÖNTÄMISTÄ ON UUSILLE RAKENNUSPAIKOILLE HAETTAVA LIITTYMÄLUPA TAI LIITTYMÄN KÄYTTÖTARKOITUKSEN MUUTOSLUPA.

ALUEIDEN RAKENTAMISESSA NOUDATETAAN KUNNAN RAKENNUSJÄRJESTYKSESSÄ OLEVIA MÄÄRÄYKSIÄ, ELLEI KAAVASSA OLE TOISIN OSOITETTU.

MAISEMAA TULEE KÄSITELLÄ SITEN, ETTÄ ALUEIDEN OMINAISPIIRTEITÄ EI OLENNAISESTI MUUTETA. LUONNONTILAISTA RANTAVIIVAA EI SAA SIIRTÄÄ KAIVAMALLA, LOUHIMALLA TAI PENGERTÄMÄLLÄ ILMAN ERIKSEEN HYVÄKSYTTYÄ SUUNNITELMAA.

RAKENTAMISEEN OSOITETTUJEN ALUEIDEN RAJOISTA VOIDAAN POIKETA POHJAKARTAN TARKKUUSVAATIMUSTEN PUITTEISSA TAI MIKÄLI TEIDEN JA RAKENNUSTEN SIJOITTAMINEN JA MAASTO-OLOSUHTEET SITÄ EDELLYTTÄVÄT.

JÄTTEIDEN KÄSITTELYSSÄ JA KERÄYKSESSÄ NOUDATETAAN VARPAISJÄRVEN KUNNAN YLEISIÄ JÄTEHUOLTOMÄÄRÄYKSIÄ.

JÄTEVESIEN KÄSITTELYSTÄ TULEE OLLA RAKENNUSLUPAHAKEMUKSESSA ASIANMUKAISIIN SELVITYKSIIN PERUSTUVA SUUNNITELMA, JOKA ON LAADITTU KUNNAN ANTAMIEN OHJEIDEN MUKAISESTI.

SAARIIN, JONNE EI OLE TIEYHTEYTTÄ, EI SAA RAKENTAA VESIKÄYMÄLÄÄ.

LOMA-ASUTUKSELLE SUOSITELTAVIN WC-RATKAISU ON KUIVAKÄYMÄLÄ.

RAKENNETTAESSA SAAREEN TAI ALUEELLE, JOLLE EI VOIDA JÄRJESTÄÄ TIEYHTEYTTÄ, TULEE RAKENNUSLUVAN HAKIJAN OSOITTAA ENNEN LUVAN MYÖNTÄMISTÄ KÄYTTÖKELPOINEN VENEVALKAMA, JOHON HAKIJALLA ON KÄYTTÖ- TAI RASITEOIKEUS.

RAKENNUSTEN JA RAKENTEIDEN TULEE SOPEUTUA MALLILTAAN, MATERIAALEILTAAN, MITTASUHTEILTAAN JA VÄRITYKSEN PUOLESTA LUONNONMAISEMAAN. UUDET RAKENNUKSET ON PYRITTÄVÄ ISTUTUKSIN SOVITTAMAAN MAISEMAAN JA SIJOITTAMAAN OLEMASSAOLEVIEN RAKENNUSTEN JA RAKENNUSRYHMIEN YHTEYTEEN.

RAKENNUSTEN ALIMMAN LATTIATASON TULEE OLLA VÄHINTÄÄN YKSI METRI YLÄVESIRAJAA KORKEAMMALLA, TAI MIKÄLI TÄMÄ EI OLE TIEDOSSA, ON OTETTAVA HUOMIOON MAHDOLLINEN TULVAVAARA.

RANTOJEN METSÄNHOIDOSSA NOUDATETAAN METSÄKESKUS TAPION ANTAMIA RANTA-ALUEITA KOSKEVIA METSÄNHOITOSUOSITUKSIA JA METSÄLAKIA. RANTAMETSIEN HOIDOSSA TULEE KIINNITTÄÄ ERITYISHUOMIOTA MAISEMA- JA LUONTOARVOIHIN.

KUOPIOSSA 13.6.2003 67011193.BK

SIRPA LYYTINEN
Suunnitteluarkkitehti

RANTAOSAYLEISKAAVAKARTTA ON HYVÄKSYTTY VARPAISJÄRVEN KUNNANVALTUUSTOSSA 13.6.2003, § 25.

muutos RANTAOSAYLEISKAAVAN MUUTOSALUE.

KUOPIOSSA 9.5.2008 6707X0275.BK

PÖYRY
PÖYRY ENVIRONMENT OY
Kuopion aluetoimisto

JORMA HARJU
Projektipäällikkö

RIIKKA LESKINEN
Suunnittelija

RANTAOSAYLEISKAAVAMUUTOS ON HYVÄKSYTTY VARPAISJÄRVEN KUNNANVALTUUSTOSSA 13.6.2008, § 13.

TÄMÄ OSAYLEISKAAVAKARTTA ON VARPAISJÄRVEN KUNNANVALTUUSTON 13.6.2003 JA 13.6.2008 TEKEMIEN HYVÄKSYMISPÄÄTÖSTEN MUKAINEN.